

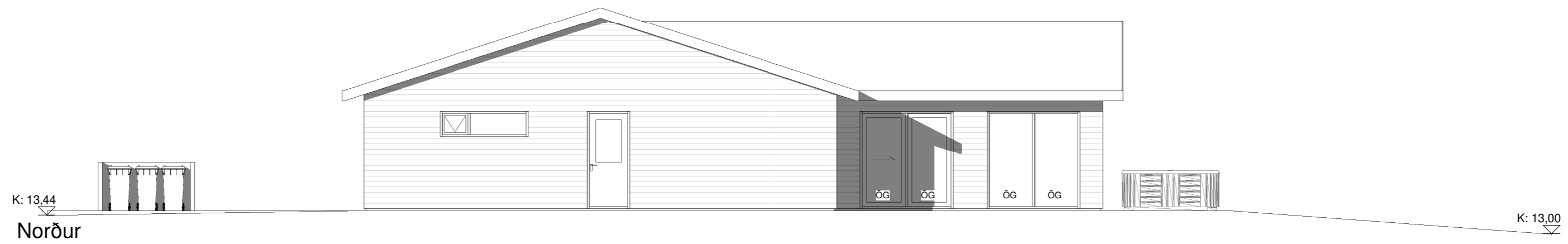

Austur

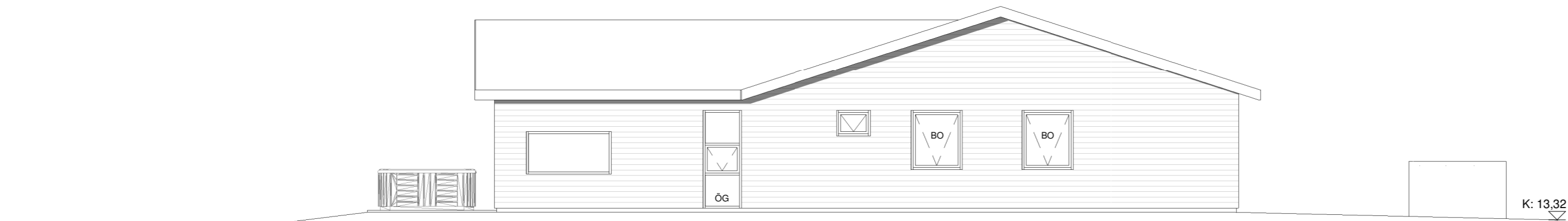

Norður



Suður

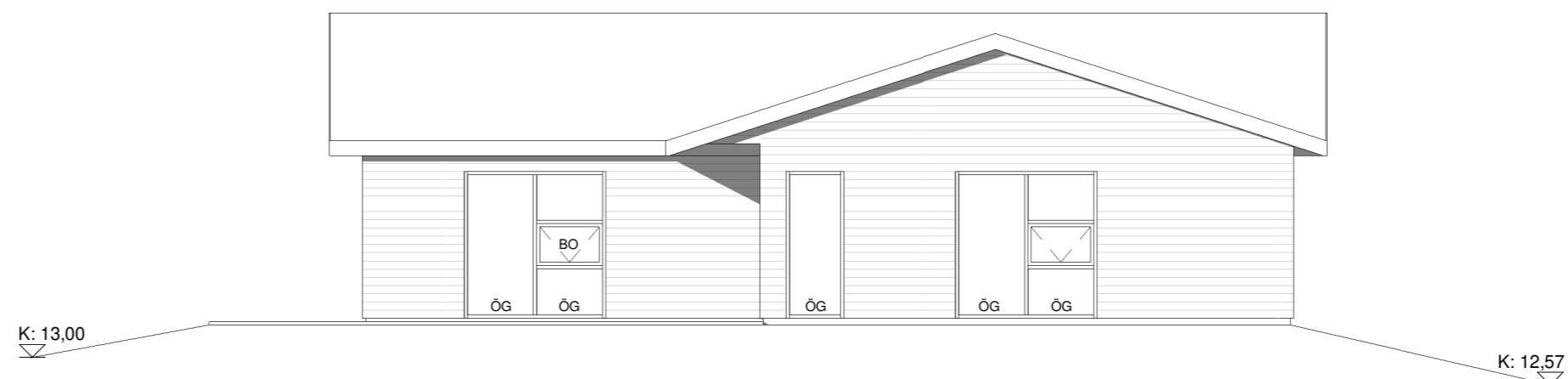

Vestur

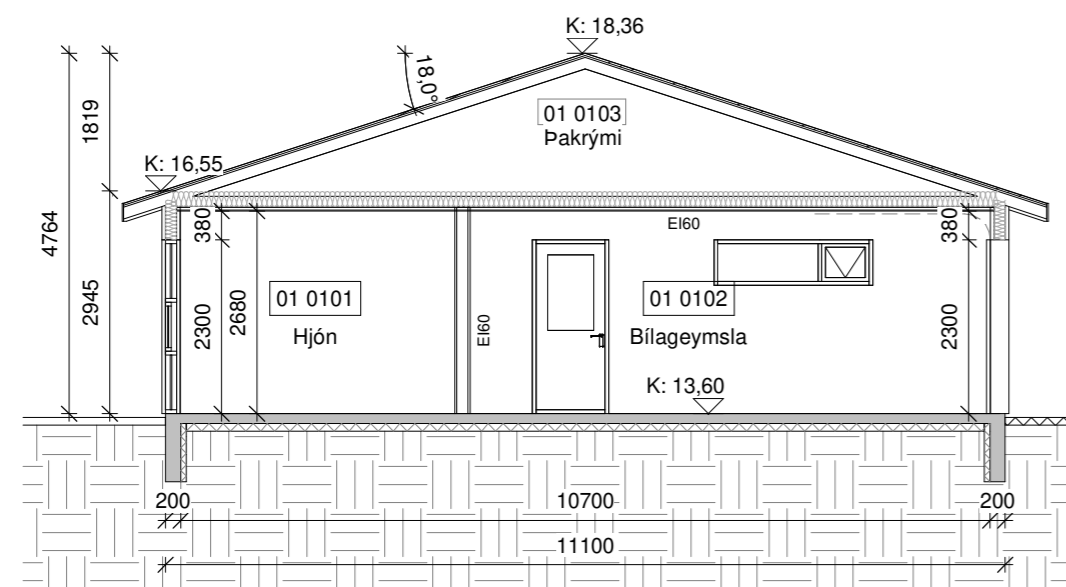

Snið A-A

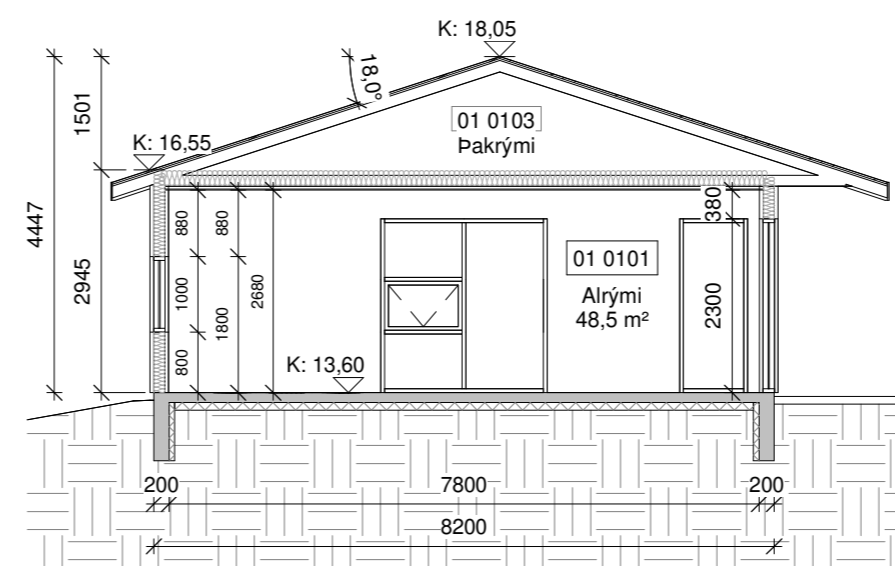

Snið B-B

Öll mál eru í millimetrum, nema annað sé tekið fram.

Nr.	Breyting	Dagsetning	Yfirfarid
-----	----------	------------	-----------

VERKHEITI:	Laxabakki 9 800 Selfoss	TEIKNINÚMÉR:	100
------------	----------------------------	--------------	-----

VERKHLUTI:	Aðaluppdrættir Útlit og snið	ÚTGÁFA:	A1
------------	---------------------------------	---------	----

Teiknað:	Eva Björk Birgisdóttir	Bláðstaerð:	A2
----------	------------------------	-------------	----

Hönnuður:	Björgvin Viglundsson kt. 040546-2009	Samþykkt:	Björgvin Viglundsson	Dagsetning:	10.11.22
-----------	--------------------------------------	-----------	----------------------	-------------	----------

Hönnunarstjóri:	Björgvin Viglundsson kt. 040546-2009	Samþykkt:	Bent Larsen Fróðason	Frumútgáfa:	10.11.22
-----------------	--------------------------------------	-----------	----------------------	-------------	----------

VERKNR:	22-091
---------	--------

LARSEN HÖNNUN OG RÁÐGJÖF	Bent Larsen Fróðason Byggingafræðingur B.Sc Sími 844-7699 tölvupóstur: bent@larsenhr.is	MKV:	1:100
------------------------------------	--	------	-------

K:12.57

K:13.00

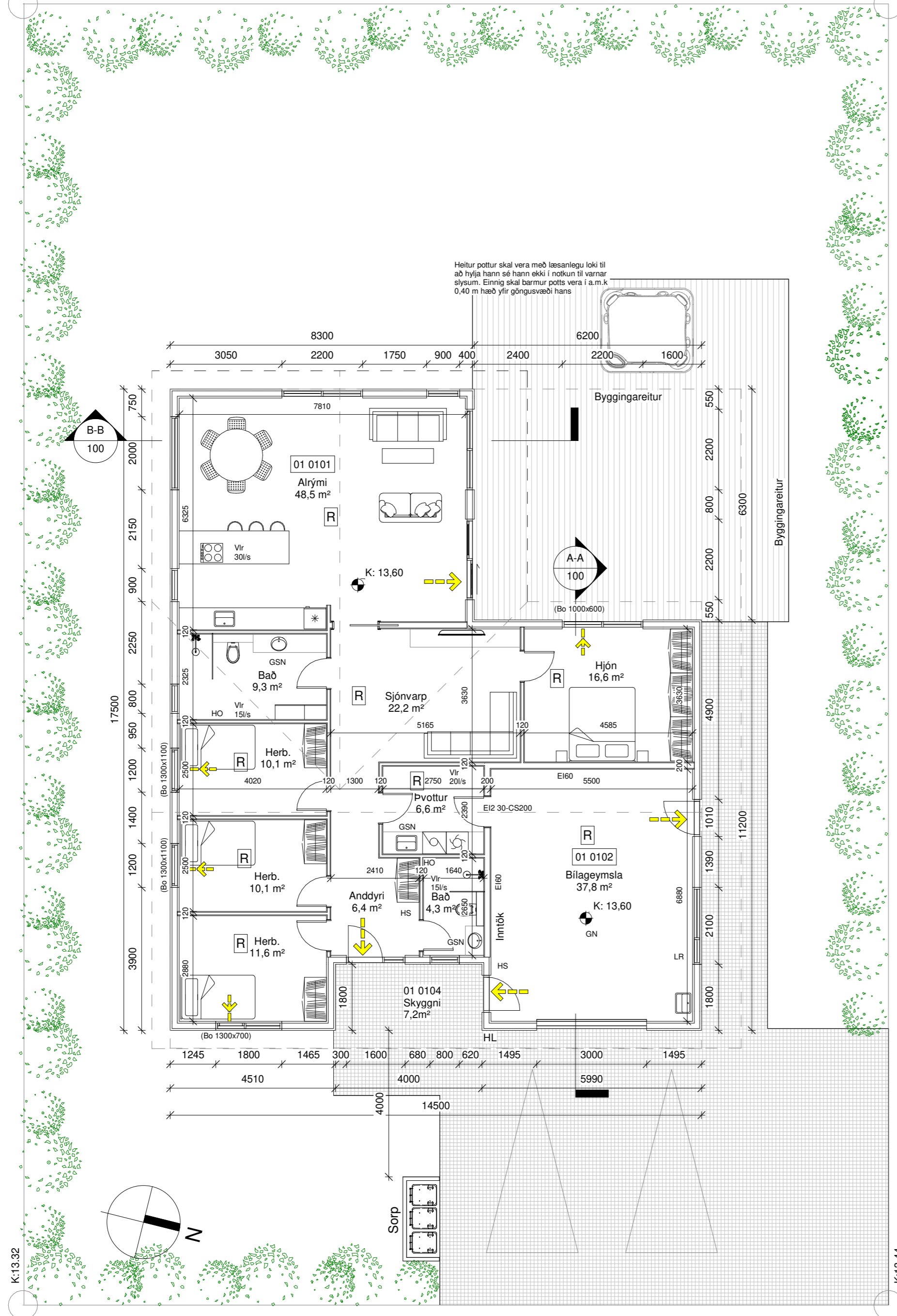
**Almennar skýringar:**

Um er að ræða einbýlishús með bílageymslu á einni hæð á lóðinni Laxabakki 9, 800 Selfossi. Lnr. 190102.

Almenn efni og gerð:

Sökkjar eru staðsteyptir og einangraðir að innan með 75mm plasteinangrun. Gólfplata er staðsteypt, einangrað og með ísteyptum gólfhlita. Útveggir eru gerðir úr timbri. Utan á timburgrind kemur 9 mm krossviður. Utan á útveggjagrind kemur loftræst liggjandi báruáklæðning dökk grá að lit. Loftræst bil undir klæðningu skal að lágmarki vera 20mm til að tryggja næga loftun og hindra rakasöfnun. Einangrun útveggja er 150 mm steinull. Að innan kemur rakavarnalag, raflagnagrind og klæðning í flokki 2 í íbúð, en í bílageymslu skal klæðning vera í flokki 1. Pak er hefðbundið niðurtekið kraftsperruþak með 18° þakhalli. Ofan á sperrur kemur borðaklæðning þakpappi og lokum bárujárn svart að lit. Pak er einangrað með 200mm þakull. Undir sperrur kemur rakavarnalag, raflagnagrind og loftaklæðning í flokki 2 en í bílageymslu skal klæðning vera í flokki 1. Gluggar og hurðir eru úr timbri svartir að lit, gler í gluggum er tvöfalt K-einangrunargler. Tvöfalt samlímt öryggisgler er í gólfisðum gluggum/hurðum, sem og öllum gluggum/hurðum sem eru allt að 600mm frá gólfi.

Allar útihurðir (hurðaflekar) eru 900 mm að breidd. Allar innhurðir (hurðaflekar) eru 800 mm að breidd.

Innveggir:

Léttir innveggir eru byggðir úr blikkstoðum, einangraðir með 50mm einangrun og síðan klæddir með 2x13mm gipsi beggja vegna. Allir innveggir skulu standast hljóðkröfur að lágmarki í flokk C samkvæmt ÍST 45:2016.

Brunamál:

Húsið er í notkunarflokki 3. Í húsinu skulu vera handslökkvitæki af viðurkenndri gerð, bæði í íbúð og bílageymslu. Við val og staðsetningu á handslökkvitækjum má leita ráðgjafar hjá slökkviðlisstjóra og hafa þær hlöðsón af leiðbeiningum og reglum Mannvirkjastofnunar. Handslökkvitæki skulu vera í samræmi við ÍST-EN3. Lágmarkskröfur fyrir reykskynjarar í íbúðarhúsnæði er 1 skynjari fyrir hverja 80m² samkv. reglugerð. Hönnun gerir ráð fyrir fjölda reykskynjara samkvæmt grunnmynd. Björgunaropu eru úr hverju svefnherbergi. Flóttaleiðir úr húsinu má sjá á grunnmynd. Brunaveggur EI 60 skal vera milli bílageymslu og íbúða með EI2 30-CS200 hurð. Í bílageymslu skal klæðning vera í flokki 1, bæði á veggjum og tvöfalt í lofti.

Lagnir:

Frárennslagnir eru lagðar í jörðu og undir botnplötu og tengjast fráveitukerfi bæjarins. Neysluvatnslagnir eru lagðar undir botnplötu, í botnplötu og í veggj (rör í rör).

Gólfhliti er lagður í botnplötu.

Húsið verður hitað upp með hitaveitu.

Gólfniðurföll verða í öllum votrymum, sjá grunnmynd.

Gera skal ráð fyrir tengibúnaði fyrir hleðslu ratbila skv. gr.6.7.1 í byggingareglugerð með áorðnum breytingum.

Öll rými eru ýmist loftræst um opnanleg fög, hurðir eða með vélrænni víftu, sjá nánar á grunnmynd.

Kröfur skv. byggingareglugerð 112/2012, grein 10.2.5

Útsog úr eldhúsi íbúðar: 30l/s.

Útsog úr baðherbergi íbúðar: 15 l/s.

Útsog úr minni snyrtingu: 10 l/s.

Útsog úr pvottaerbergi íbúðar: 20 l/s.

Lóð og umhverfi:

Frágangur lóðar skal gerður í samráði við lóðarhafa aðliggjandi lóða. Þess skal gætt að gönguleiðir innan lóðar séu aðgengilegar fyrir alla. Yfirborð bílastæða skal vera með þeim hætti að það þoli álag sem sett verður á það og að það sé frostfritt burðarlag undir því. Annar frágangur er hefðbundinn með grasi og timburpalli.

2 bílastæði eru á bílplani.

3 sorptunnu í skýli eða fjöldi í samræmi við reglur sveitarfélagsins.

Heitur pottur skal vera með læsanlegu loki til að hylja hann, sé hann ekki í notkun til varnar slysum.

Einnig skal vera minnst 0,40m hár barmur í kringum göngusvæði hans.

Annað:

Uppfylltar eru kröfur varðandi kólnunartölur og einangrun einstakra byggingarluta U-gildi:

Byggingarlutar	ÚTREIKN.TÖLUR	W/m² K	KRÖFUR
Útveggir	0,27	(150 mm steinull)	0,30
Pak	0,20	(200 mm þakull)	0,20
Gólf	0,25	(100 mm plasteinangrun)	0,30
Gluggar (k-gler)	2,00	(Tvöfalt k-gler)	2,00
Hurðir	1,7		3,00

Laxabakki 9	M²(brúttó)	M³(brúttó)
0101 Íbúð	165,0 m²	486,8 m³
0102 bílageymsla	42,5 m²	125,4 m³
0103 Þakrymi	213,5 m²	193,4 m³
0104 Skyggni	7,2 m²	-
Botnplata	207,5 m²	41,5 m³
Heildar stærð:	207,5 m²	847,1 m³
(sjá skráningartöflu)		
Flatarmál lóðar samtals	837,8 m²	
Nýtingahlutfall	0,26	
Bílastæði	2	

Öll mál eru í millimetrum, nema annað sé tekið fram.

Nr.	Breyting	Dagsetning	Yfirfarid
VERKHEITI: Laxabakki 9 800 Selfoss		TEIKNINÚMÉR: 101	
VERKHLUTI: Aðaluppdrættir Grunnmynd og byggingarlýsing		ÚTGÁFA: A1	
Teiknað: Eva Björk Birgisdóttir		Bláðstærð: A2	
Hönnuður: Björgvin Viglundsson kt. 040546-2009		Samþykkt: 10.11.22	
Hönnunarstjóri: Björgvin Viglundsson kt. 040546-2009		Frumútgáfa: 10.11.22	
LARSEN HÖNNUN OG RÁÐGJÖF		VERKNR: 22-091	
Bent Larsen Fróðason Byggingafræðingur B.Sc Sími 844-7699 tölvupóstur: bent@larsenhr.is		MKV: 1:100	

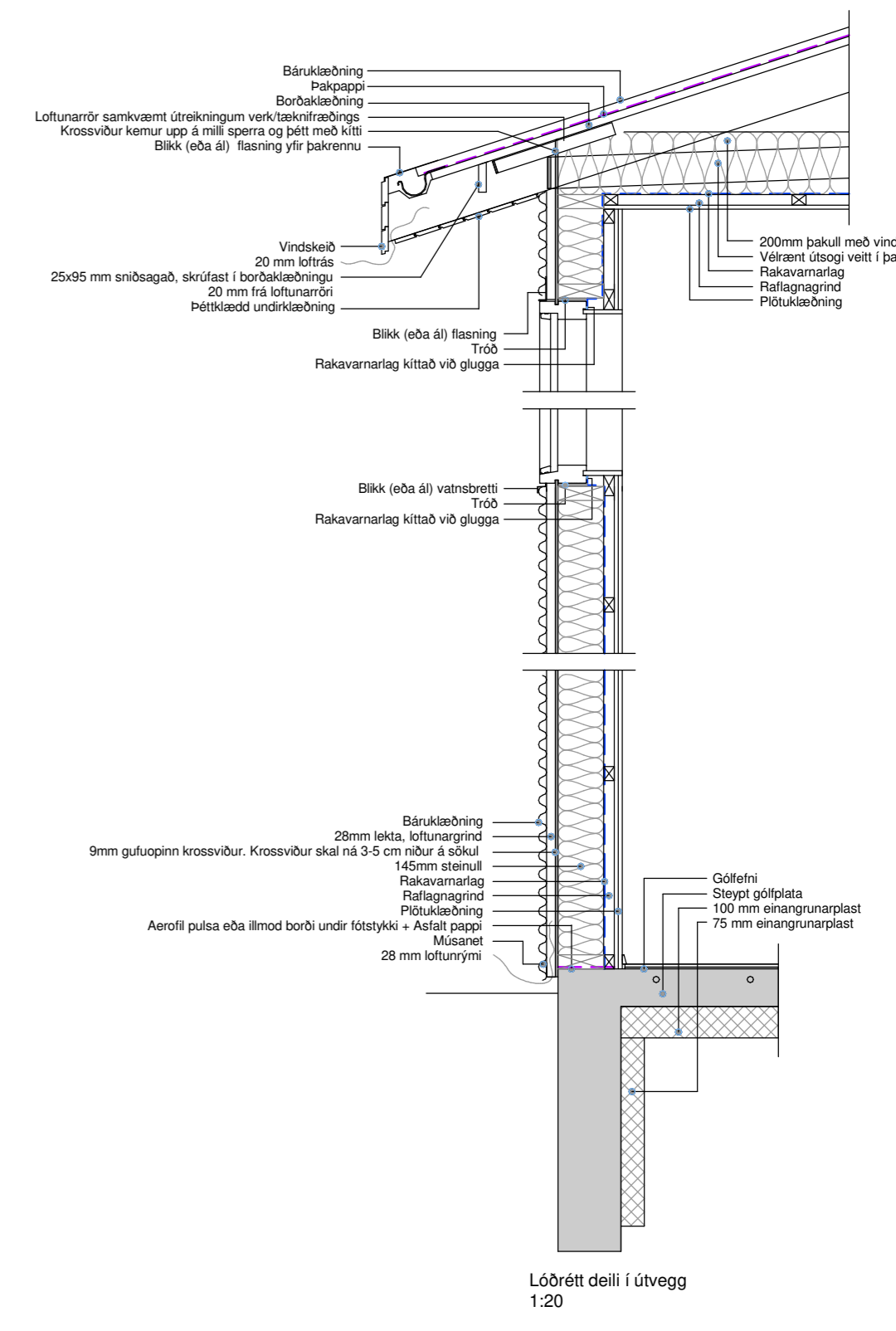
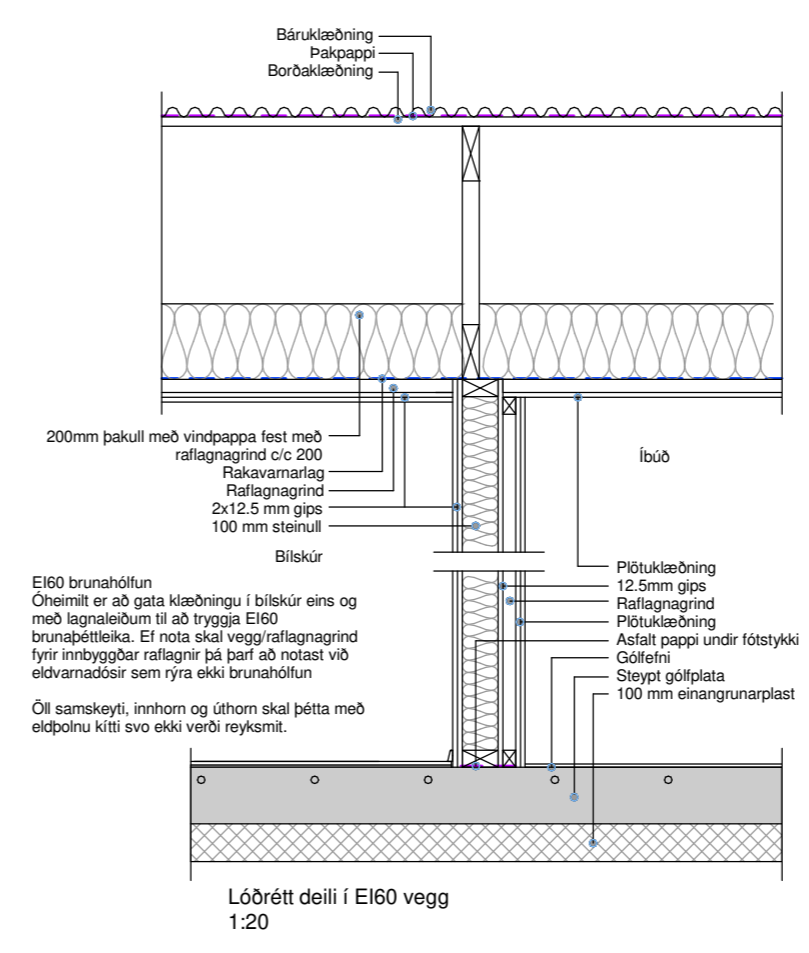

Afstöðumynd mál í metrum

Skráningartafla: Laxabakki 9, 800 Selfoss				Skrásetjari: Eva Björk Birgisdóttir													
Landeignanúmer: 190102				Kennitala: 040983-4819													
Matshlutanúmer: 01				Dags.: 9.11.2022													
Prenta				Útgáfa: 5.00													
Uppskipting og lýsing				Stærðir													
D0	D1	D2	D3	D4	D5	D5M	D6	D7	D8	D9	D10a	D10b	D11	D12	D13	D14	D15
Lokun	Rými hæð-röð	Notkun texti	Höfuð-flokkun	Eignar-hald	Botnflötur m²	Milliflötur m²	Stigar m²	Op m²	Brúttóflötur m²	Brúttóflötur sh < 1,8	Salarhæð min	Salarhæð max	Brúttó rúmmál m³	Nettóflötur m²	Birt flatarmál m²	Reiknitala skiptarúmmáls	Skiptarúmmál m³
Botn					421,0	0,0	0,0	0,0	207,5	212,5				847,1 41,5	183,5	207,5	541,325
1. Hæð					421,0	0,0	0,0	0,0	207,5	212,5				805,6	183,5	207,5	429,815
A	0101	Íbúð	N	0101	165,0				165,0		2,95	2,95	486,8	145,7	165,0	2,95	429,815
A	0102	Bilageymsla	B	0102	42,5				42,5		2,95	2,95	125,4	37,8	42,5	2,95	111,510
A	0103	Þakrymi	V	0101	213,5				212,5	0,00	1,82		193,4				
B	0104	skyggni	U	0101	7,2												7,2
Athugasemdir																	
Sameignir sumra																	
					Eignar-hald	Notkun texti	Y-eignarhald	Notkun texti	Reikni-regla	Eignarhlutur							
					Eignar-hald	Notkun texti	Birt flatarmál m²	Skiptarúmmál m³	Séreign m² án sameignar	Séreign og sameign m³							
					0101	Íbúð	165,0	429,815	429,815								
					0102	Bilageymsla	42,5	111,510	111,510								
					Alls		207,5	541,325	541,325								
					Botnplata				Hjúpflétir								
					Löð m²	Botnplata m²	Botnplata m²	Utveggr m²	Þar af: Glugga- og dyraop m²	Þar af: Þak og þakop m²	Þar af: Þak og þakop m²	Þar af: Þakop m²	Ummál ofanjarðar				
					837,8	41,5	207,5	221,8	49,6	231,8							

Öll mál eru í millimetrum, nema annað sé tekið fram.

Nr.	Breyting	Dagsetning	Yfirarið

VERKHEITI: Laxabakki 9 800 Selfoss	TEIKNINÚMÉR: 102
VERKHLUTI: Aðaluppdrættir Afstöðumynd, skráningartafla og deili	ÚTGÁFA: A1
Teiknað: Eva Björk Birgisdóttir	Bláðstærð: A2
Hönnuður: Björgvin Viglúndsson kt.040546-2009	Sambýkkt: <i>Björgvin Viglúndsson</i>
Hönnunartíðni: Björgvin Viglúndsson kt.040546-2009	Sambýkkt: <i>Björgvin Viglúndsson</i>
Bent Larsen Fróðason Byggingafræðingur B.Sc. Sími 844-7699 tölvupóstur: bent@larsenhr.is	
VERKNÚMÉR: 22-091	MKV: 1:20/ 1:500

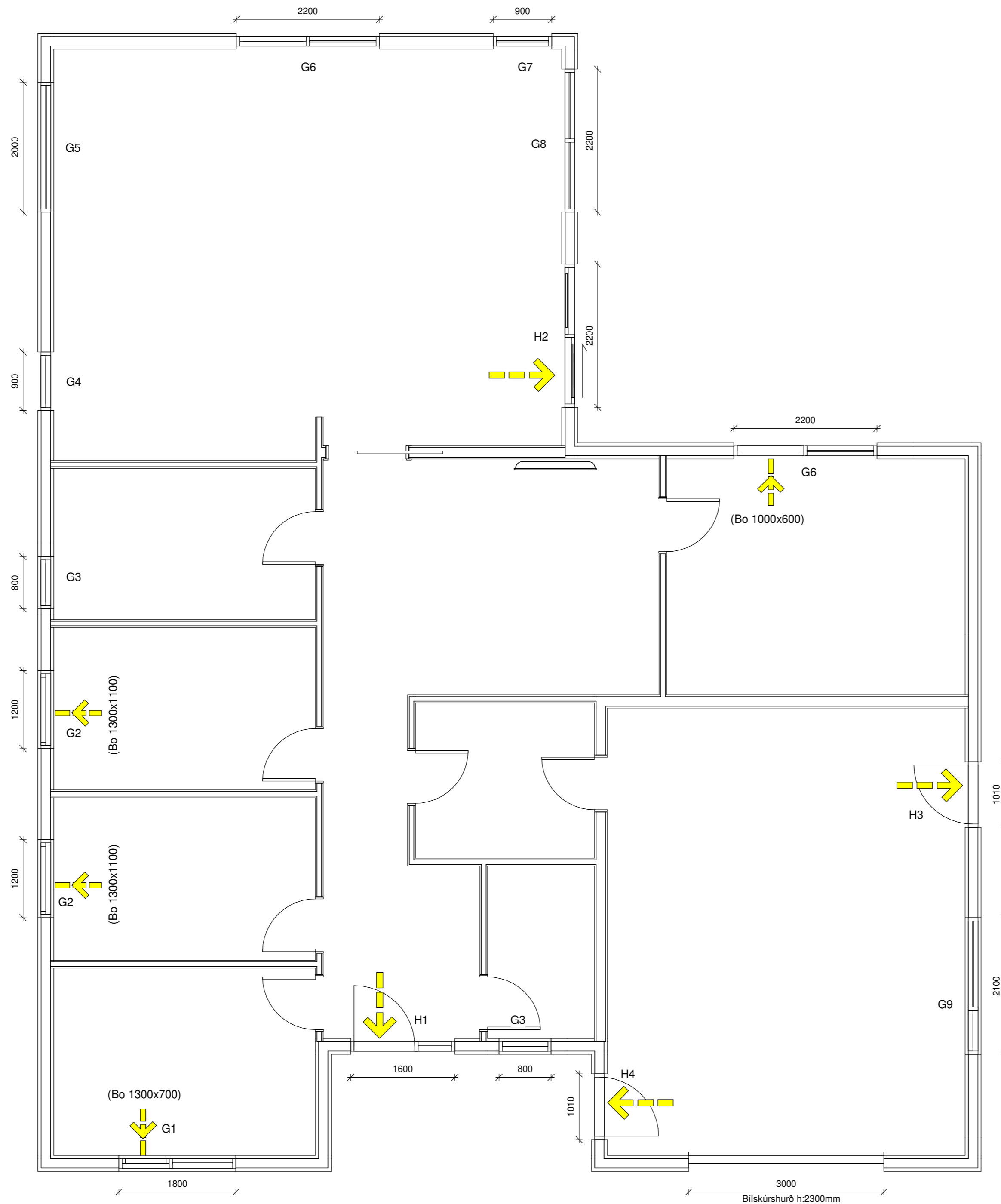

Grunnmynd Glugga og hurða

Öll mál eru í millimetrum, nema annað sé tekið fram.

Nr.	Breyting	Dagsetning	Yfirfarid
-----	----------	------------	-----------

VERKHEITI:	Laxabakki 9 800 Selfoss	TEIKNINÚMÉR:	300
------------	----------------------------	--------------	-----

VERKHLUTI:	Aðaluppdrættir Grunnmynd (gluggar og hurðir)	ÚTGÁFA:	A1
------------	---	---------	----

Teiknað:	Eva Björk Birgisdóttir	Blaðstærð:	A2
----------	------------------------	------------	----

Hönnuður:	Björgvin Viglundsson kt.040546-2009	Samþykkt:		Dagsetning:	10.11.22
-----------	-------------------------------------	-----------	--	-------------	----------

Hönnunarstjóri:	Björgvin Viglundsson kt. 040546-2009	Samþykkt:		Frumútgáfa:	10.11.22
-----------------	--------------------------------------	-----------	--	-------------	----------



Bent Larsen Fróðason
Byggingafræðingur B.Sc
Sími 844-7699
tölvupóstur: bent@larsenhr.is

VERKNR:	22-091
MKV:	1:50

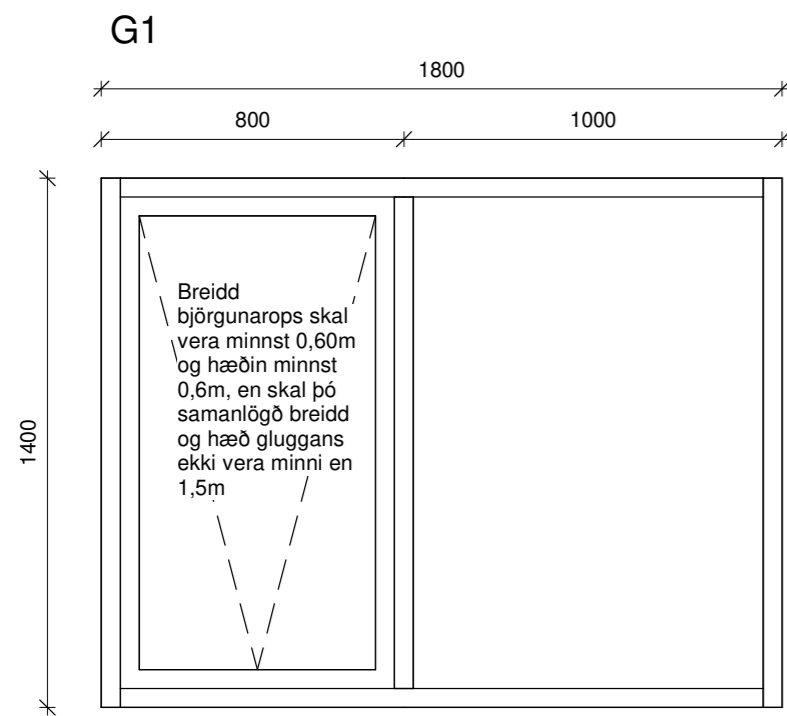

Gluggi 1 stk.

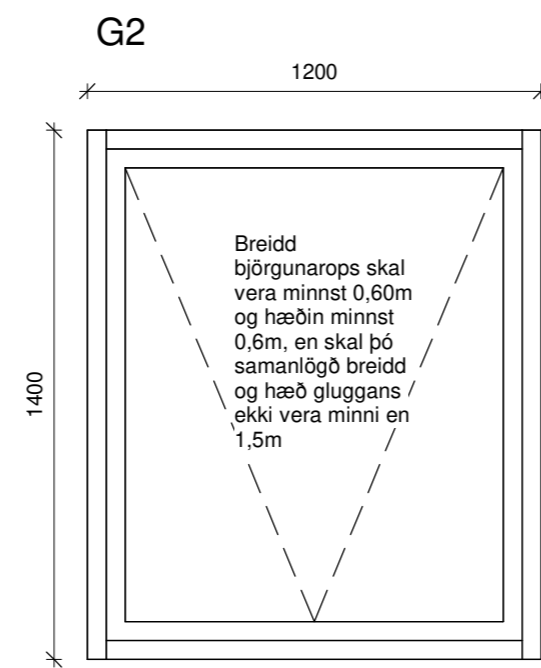

Gluggi 2 stk.

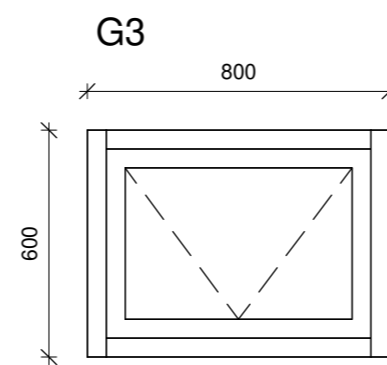

Gluggi 2 stk.

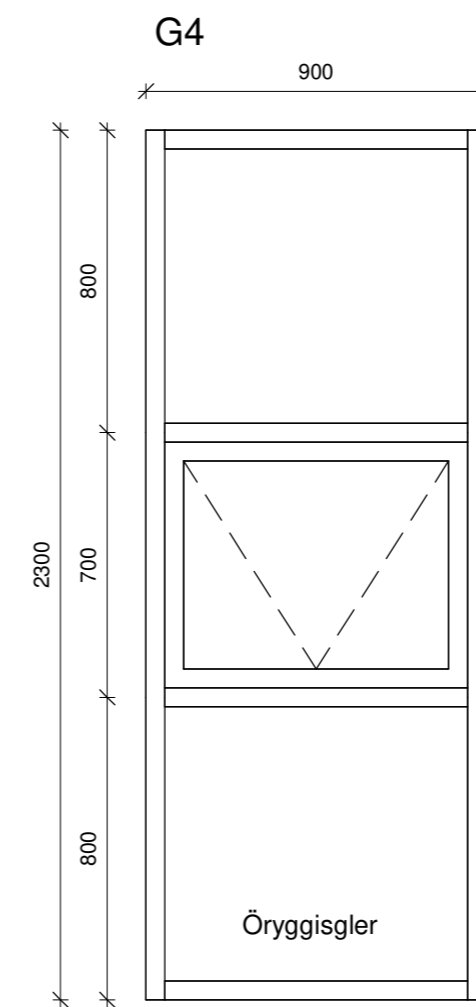

Gluggi 1 stk.

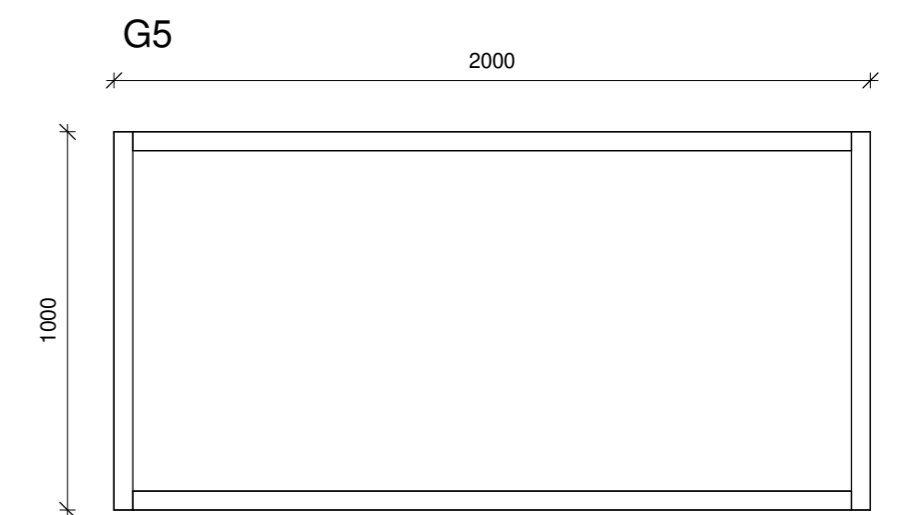

Gluggi 1 stk.

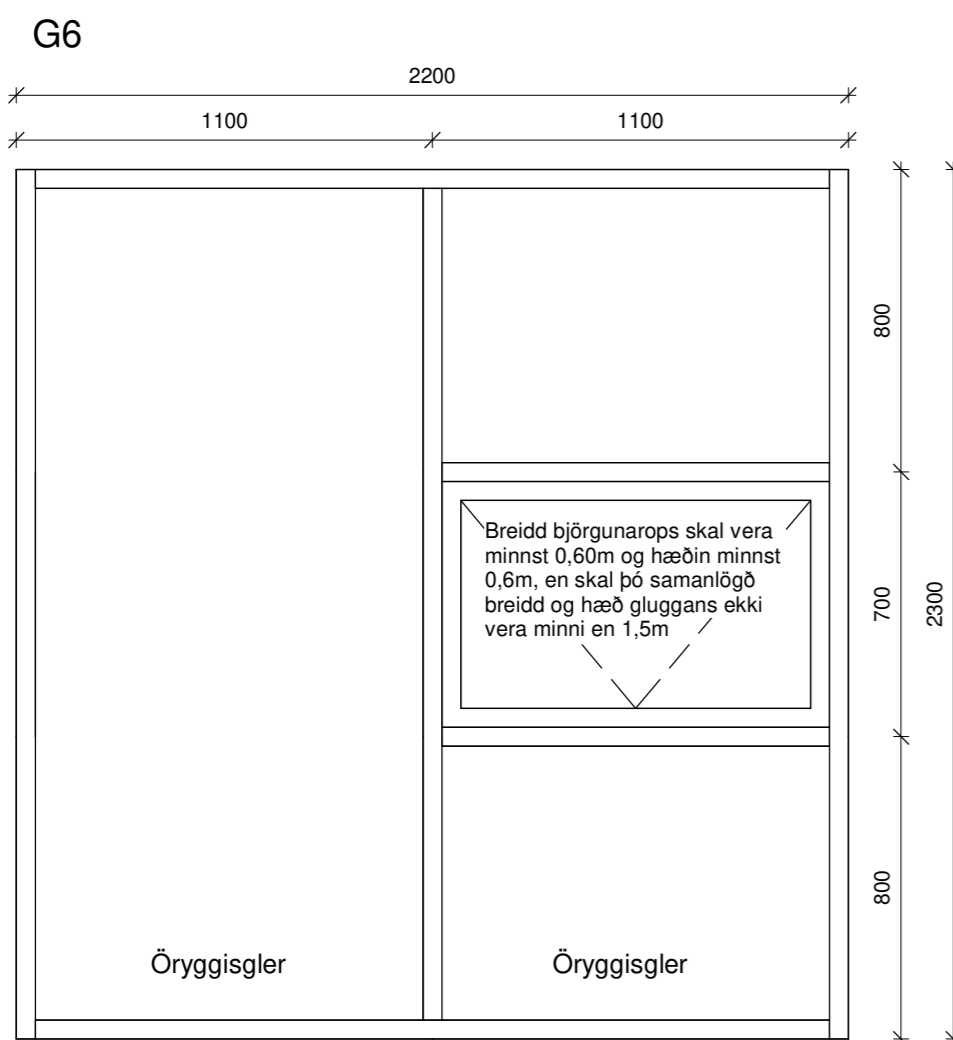

Gluggi 2 stk.

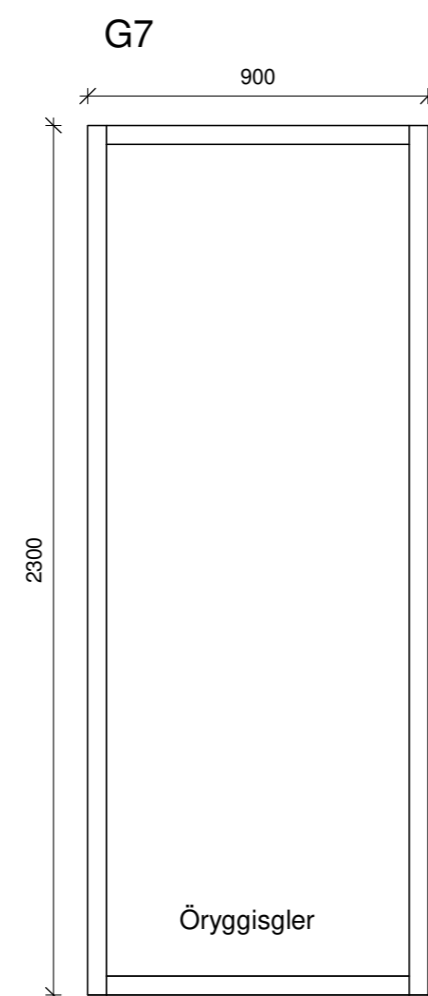

Gluggi 1 stk.

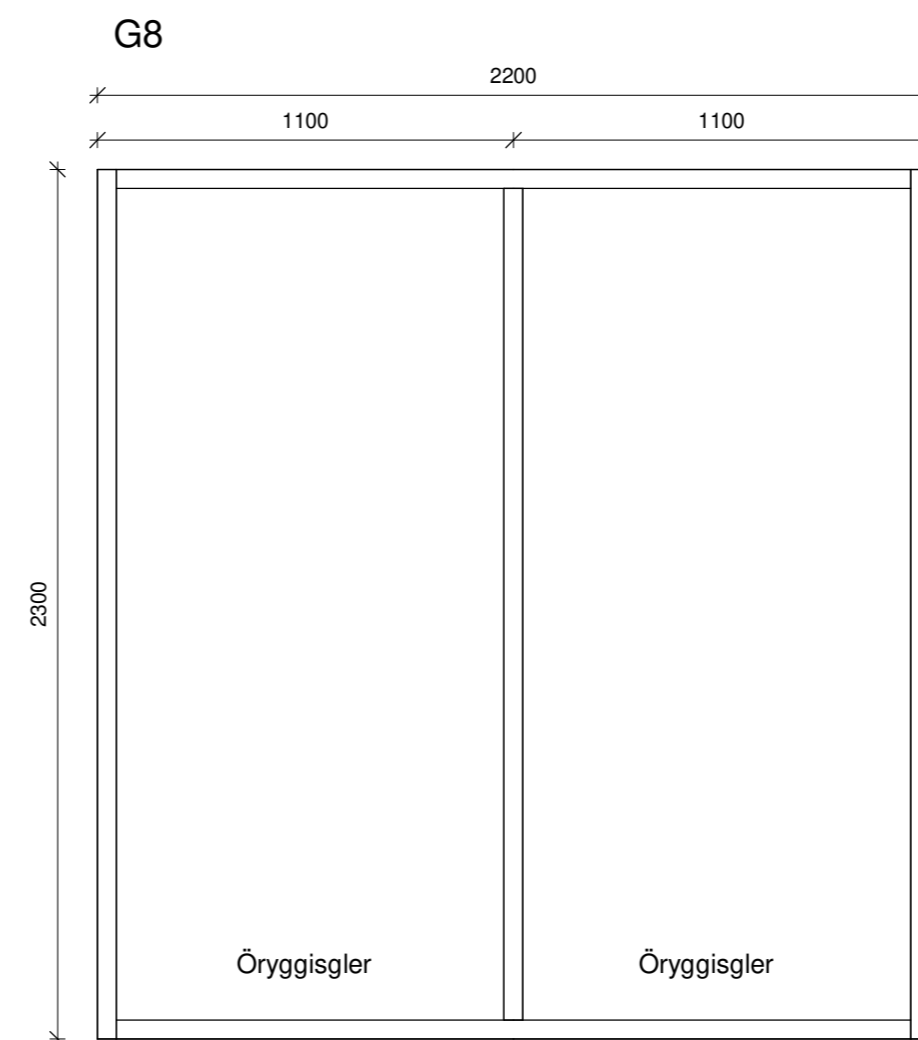

Gluggi 1 stk.

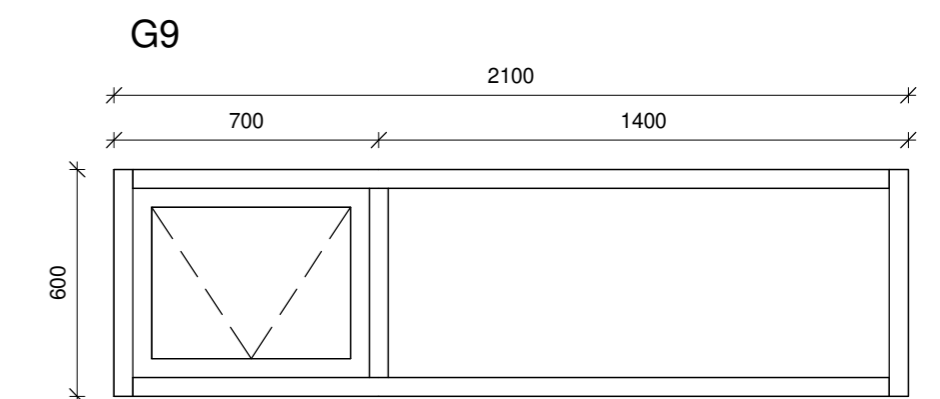

Gluggi 1 stk.

Öll mál eru í millimetrum, nema annað sé tekið fram.

Nr.	Breyting	Dagsetning	Yfirfarið

VERKHEITI: Laxabakki 9 800 Selfoss	TEIKNINÚMÉR: 301
VERKHLUTI: Aðaluppdrættir Útlit (gluggar)	ÚTGÁFA: A1
Teiknað: Eva Björk Birgisdóttir	Bláðstærð: A2
Hönnuður: Björgvin Viglundsson kt.040546-2009	Samþykkt: Dagsetning: 10.11.22
Hönnunarstjóri: Björgvin Viglundsson kt.040546-2009	Samþykkt: Frumútgáfa: 10.11.22
LARSEN HÖNNUN OG RÁÐGJÖF	Bent Larsen Fróðason Byggingafræðingur B.Sc Sími 844-7699 tölvupóstur: bent@larsenhr.is
VERKNR: 22-091	MKV: 1:20

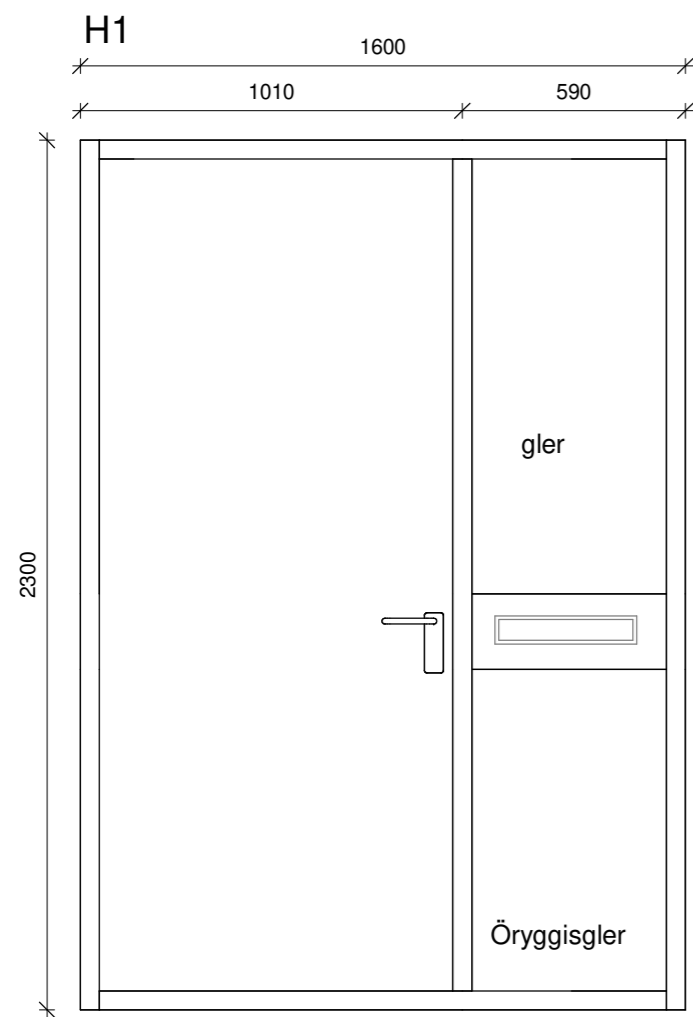

Anddyrisstell 1 stk
Hægri hurð opnast inn

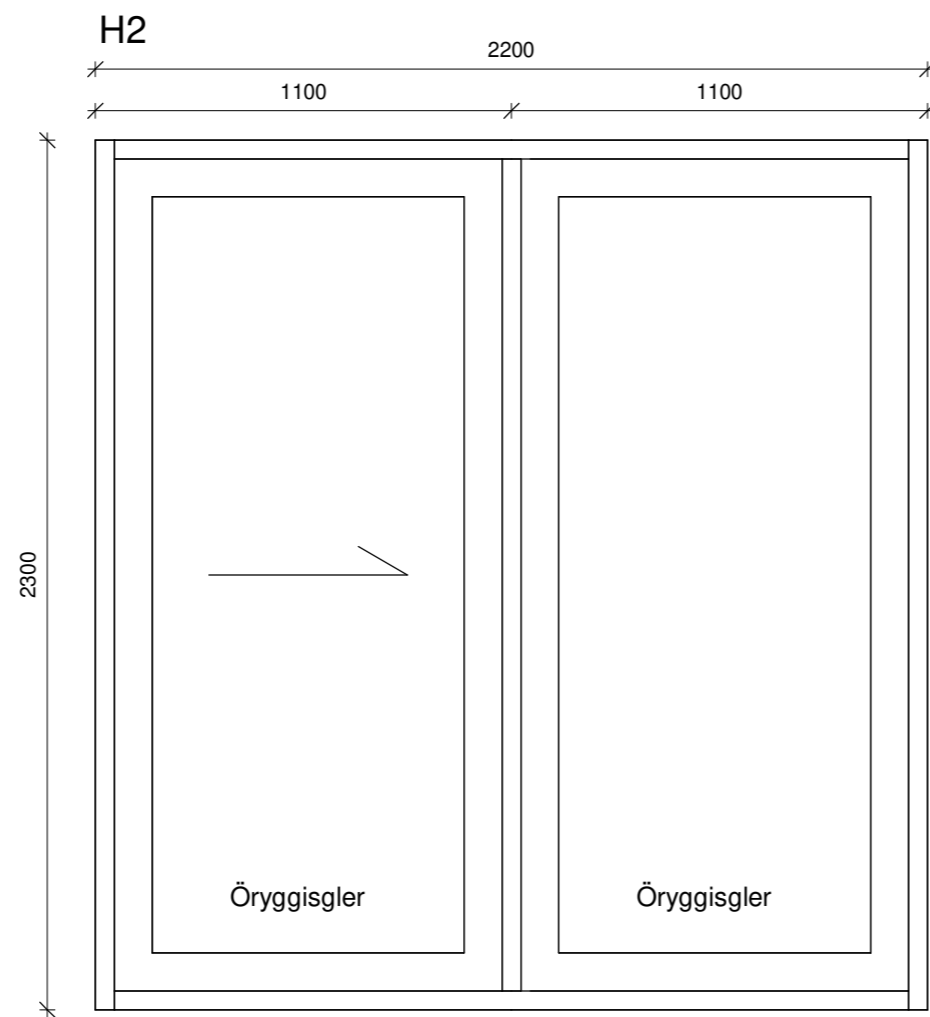

Rennihurð 1 stk
hægri fleki opnast til vinstri, séð innan frá.

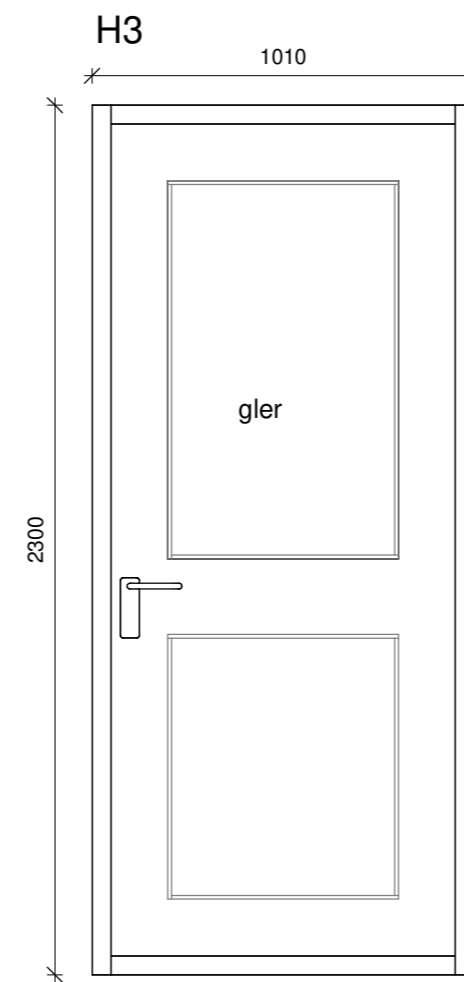

Hurð úr bílgeymslu
Vinstri hurð opnast inn.

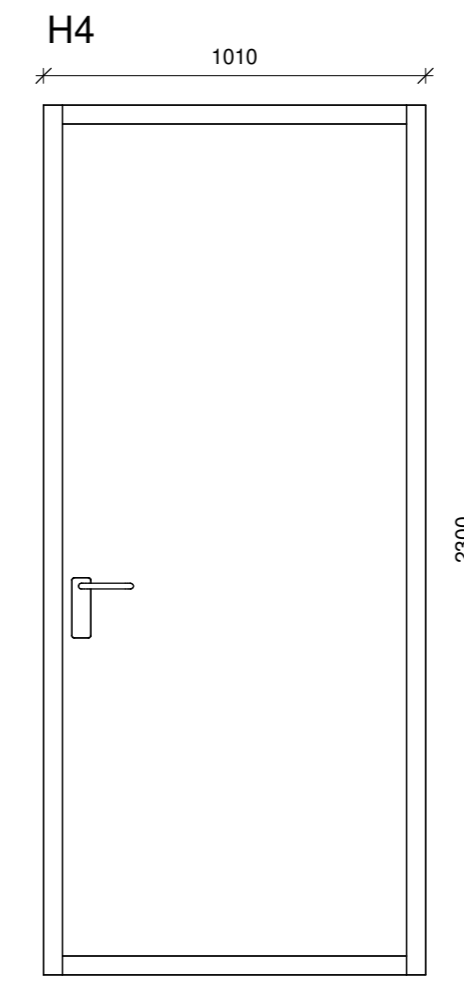

Hurð úr bílgeymslu
Vinstri hurð opnast inn.

ATH
Ef valdar eru hurðir með flötum þröskuldi
skal minnka hæð hurðar um 3 cm.

Öll mál eru í millimetrum, nema annað sé tekið fram.

Nr.	Breyting	Dagsetning	Yfirfarid
-----	----------	------------	-----------

VERKHEITI:	Laxabakki 9 800 Selfoss	TEIKNINÚMÉR:	302
------------	----------------------------	--------------	-----

VERKHLUTI:	Aðaluppdrættir Útlit hurðir	ÚTGÁFA:	A1
------------	--------------------------------	---------	----

Teiknað:	Eva Björk Birgisdóttir	Bláðstærð:	
----------	------------------------	------------	--

Hönnuður:	Björgvin Viglundsson kt 040546-2009	Samþykkt:		Dagsetning:	10.11.22
-----------	-------------------------------------	-----------	--	-------------	----------

Hönnunarstjóri:	Björgvin Viglundsson kt.040546-2009	Samþykkt:		Frumútgáfa:	10.11.22
-----------------	-------------------------------------	-----------	--	-------------	----------

LARSEN HÖNNUN OG RÁÐGJÖF	Bent Larsen Fróðason Byggingafræðingur B.Sc Sími 844-7699 tölvupóstur: bent@larsenhr.is	VERKNR:	22-091	MKV:	1:50
------------------------------------	--	---------	--------	------	------